

### BOLETÍN DE INSCRIPCIÓN:

APELLIDOS \_\_\_\_\_  
NOMBRE \_\_\_\_\_  
DIRECCIÓN \_\_\_\_\_  
LOCALIDAD \_\_\_\_\_ C.P. \_\_\_\_\_  
PROVINCIA \_\_\_\_\_  
TELÉFONO \_\_\_\_\_  
FAX \_\_\_\_\_  
E-mail \_\_\_\_\_  
PROFESIÓN \_\_\_\_\_  
CENTRO DE TRABAJO \_\_\_\_\_

### INSCRIPCIÓN:

130 euros hasta 15/02/2010  
150 euros a partir del 15/02/2010  
Miembros de la SENR 110 euros hasta  
15/02/2010  
Estudiantes 90 euros  
La inscripción incluye cafés y comida  
Plazas limitadas

### FORMA DE PAGO:

Mediante transferencia bancaria, en cualquier  
sucursal de Caja Madrid a la C.C.  
2038.1163.15.6000013041, a favor del  
HOSPITAL BEATA MARÍA ANA

Enviar boletín de inscripción y resguardo de  
transferencia

### COMITÉ ORGANIZADOR:

D. Marcos Ríos  
D. Valeriano García  
D. Javier González Marqués  
D. José Ignacio Quemada  
Dña. Margarita Pascual-Darlington  
Dña. Elvira Conde  
Dña. Lourdes Núñez

### COMITÉ CIENTÍFICO:

D. José Antonio Ríos  
D. Miguel Anxo García  
Dña. Dolors Safont  
Dña. Gloria Saavedra  
D. Ángel Ruano  
Dña. María Jesús Ruiz  
D. Javier Tirapu

### ORGANIZA:



Departamento de  
Psicología Básica II



# FAMILIA Y DAÑO CEREBRAL

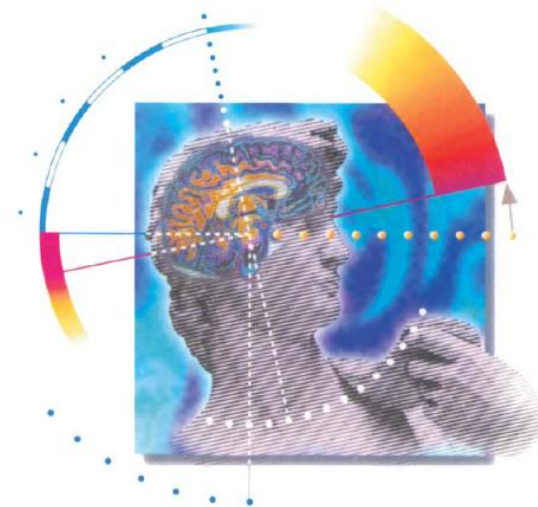

Madrid  
11 de marzo de 2010

09.00 - 09.30  
09.30 - 10.00

Entrega de documentación  
**Inauguración**

Las necesidades detectadas por parte de los profesionales. **D. J. I. Quemada**  
La vivencia de los familiares con daño cerebral. **Dña. Amalia Dieguez**  
La terapia de familia ante la irrupción de la discapacidad. **D. José Antonio Ríos**

10.00 - 12.00

**Mesa 1: Atención psicológica a familiares y a personas con discapacidad (Modera: D. Ángel Ruano)**

El manejo de las expectativas. **D. Joan Ferri**  
Atención a familias de pacientes oncológicos y de cuidados paliativos. **Dña. M<sup>a</sup> Pilar Barreto**  
Elaboración del duelo en el enfermo crónico. **D. José Luis Marín**

12.00 - 12.30

**Café**

12.30 - 14.00

**Mesa 2: Modelos y técnicas de intervención con familias de personas con daño cerebral (Modera: Dña. Margarita Pascual)**

La atención a las familias en el Hospital General en la fase aguda del daño cerebral. **D. Miguel Anxo García**  
Las intervenciones con familias en Centro de día. **Dña. María Jesús Ruiz**

14.00 - 15.30

**Comida**

15.30 - 17.15

**Mesa 3: Intervención con familias en el manejo de problemas que surgen tras el daño cerebral (Modera: Marcos Ríos)**

Terapia Familiar aplicada a la discapacidad, fórmulas de intervención. **D. José Navarro Góngora**  
Retos en el manejo de la discapacidad motora. **Dña. Cristina López**  
Ayudas externas y habilitación del domicilio. **D. Ángel Sánchez**

17.15 - 17.45

**Café**

17.45 - 19.15

**Mesa 4: Formación de los equipos de rehabilitación del daño cerebral en la interacción con familiares (Modera: Javier González Marqués)**

El counselling como marco relacional en la atención a las familias. **Dña. Gloria Saavedra**  
Familia y DCA: Experiencia de FEDACE. **Dña. Dolors Safont**

19.15 - 19.30

**Clausura**

## LISTADO DE PONENTES

**D. José Ignacio Quemada**

Director de la Red Menni de Daño Cerebral

**Dña. Amalia Dieguez**

Presidenta de FEDACE

**D. José Antonio Ríos**

Psicólogo. Terapeuta Familiar. Director de Stirpe. Madrid

**Dña. M<sup>a</sup> Pilar Barreto**

Catedrática de Personalidad, Evaluación y Tratamientos Psicológicos. Facultad de Psicología. Universitat de València

**D. José Navarro Góngora**

Psicólogo. Facultad de Psicología. Universidad de Salamanca.

**D. José Luis Marín**

Médico Psicoterapeuta. Presidente Sociedad Española de Medicina Psicosomática y Psicología Médica. Madrid

**D. Miguel Anxo García**

Psicólogo Clínico. Hospital Clínico Universitario de Santiago. Servizo Galego de Saúde

**Dña. María Jesús Ruiz**

Psicóloga ADACEN. Asociación de Daño Cerebral de Navarra

**D. Joan Ferri**

Neuropsicólogo. Director del Servicio de Daño Cerebral. Hospitales Nisa

**Dña. Gloria Saavedra**

Psicóloga Clínica/Neuropsicóloga. Unidad Daño Cerebral Hospital La Magdalena. Castellón

**Dña. Dolors Safont**

Psicóloga. Asociación-Fundación DCA Ateneo. Castellón

**Dña. Cristina López**

Fisioterapeuta. Directora del Centro Lescer. Madrid

**Ángel Sánchez**

Terapeuta Ocupacional. Unidad de Rehabilitación. Fundación Hospital Alcorcón.

## FECHA Y LUGAR

11 de marzo de 2010.

Unidad de Daño Cerebral. Hospital Beata María Ana. C/ Vaquerías, 7. Madrid

## INSCRIPCIÓN E INFORMACIÓN GENERAL

**M<sup>a</sup> Teresa Hidalgo  
Verónica Martínez**

**UNIDAD DE DAÑO CEREBRAL  
HOSPITAL BEATA MARÍA ANA  
C/ Vaquerías, 7  
28007 Madrid**

**Tel.: 91 409 0903  
Fax.: 91 504 4861**

## MÁS INFORMACIÓN

[03udc@hscmadrid.org](mailto:03udc@hscmadrid.org)

[03admissionudc@hscmadrid.org](mailto:03admissionudc@hscmadrid.org)