

Si deseas participar, envía esta ficha, o envía un e-mail, **antes del 21 de marzo**, a la dirección en **donde se realizará la experiencia** :

✉ **ELISA SANCHEZ**

Complejo Asistencial Benito Menni  
C/ Jardines I  
28350- CIEMPOZUELOS (MADRID)  
TF: 91.893.01.50  
elisahosp72@yahoo.com



**¡TE ESPERAMOS!**

- **HORARIO DE INICIO Y FIN DEL ENCUENTRO**

**SABADO 4 :** 10.00 H ACOGIDA

**DOMINGO 5 :** 18.00H DESPEDIDA

- **ACTIVIDADES**

SERVICIO HOSPITALARIO.  
MOMENTOS CELEBRATIVOS Y FESTIVOS.  
REFLEXIÓN Y ECOS DE LA EXPERIENCIA.

- **ES NECESARIO TRAER**

BIBLIA  
DESEOS DE COMPARTIR CON OTROS  
TU EXPERIENCIA Y TU SERVICIO,  
CON ALEGRIA Y GENEROSIDAD

- **APORTE ECONÓMICO: 15 EUROS**

( PARA COLABORAR EN EL DESARROLLO DE UN  
PROYECTO EN AFRICA - GUINEA ECUATORIAL  
PARA PERSONAS CON ENFERMEDAD MENTAL)



**HERMANAS  
HOSPITALARIAS**  
del Sagrado Corazón de Jesús

[jovenesyhospitalidad.blogpost.com](http://jovenesyhospitalidad.blogpost.com)

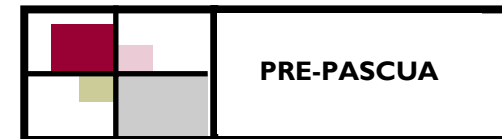

EXPERIENCIA  
DE  
ENTREGA Y SERVICIO

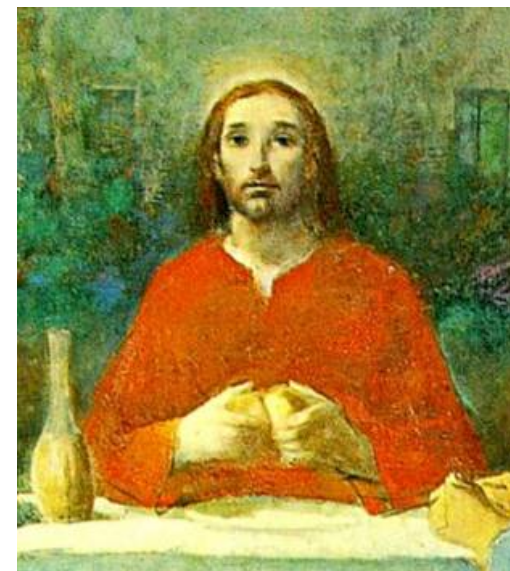

APRENDIENDO DE  
LOS PASOS DE  
JESUS EN SU  
ENTREGA A LOS  
QUE SUFREN

**4 y 5 de ABRIL DE 2009**

**J**ESUS, buen samaritano, pasó haciendo el bien, curando a los enfermos de toda dolencia y enfermedad.

Es el **MODELO** para nuestra vida.

Siguiendo sus huellas aprendemos a **AMAR Y SERVIR** como ÉL.



“Y, HABIENDO LLEGADO LA HORA ... , SE LEVANTÓ DE LA MESA, ... SE CIÑÓ LA TOALLA ,... Y SE PUSO A LAVARLES LOS PIES” (Jn. 13)



**¡DONDE  
TERMINA  
LA DEBILIDAD DEL  
HOMBRE EMPIEZA LA  
FORTALEZA  
DE DIOS!**



Esta experiencia va dirigida a jóvenes, mayores de **16 años**, y que quieran vivir y **celebrar su fe**, desde el **encuentro personal con Jesús**, en el silencio y la oración y desde una experiencia de encuentro solidario con personas que sufren.



La experiencia está organizada por las **Hermanas Hospitalarias del Sagrado Corazón de Jesús**, en un **centro hospitalario** en el que atendemos, junto a colaboradores y voluntarios, a personas con enfermedad mental y con discapacidad intelectual.

*Todo un mundo por descubrir;  
lleno de vida y esperanza,  
en el que la fe encuentra  
respuestas  
y las experiencias  
plantean interrogantes.*

## FICHA DE INSCRIPCION

**NOMBRE Y APELLIDOS:** .....

.....  
.....

**DOMICILIO:** .....

..... **C.P.** .....

**TF:** .....

**FECHA DE NACIMIENTO:**

.....

**ESTUDIOS/TRABAJO:** .....

**HAS TENIDO ALGUNA EXPERIENCIA HOSPITALARIA? ¿Dónde?** .....

.....

**POR QUÉ QUIERES PARTICIPAR EN ESTA EXPERIENCIA?** .....

.....

.....

.....

*Rellena esta ficha y ENVÍALA a la dirección señalada en el reverso*